



OCCHIO ALLA BOLLETTA DELL'ACQUA!

Cos'è e da dove arriva il
“Conguaglio ante 2012”
nelle bollette di SMAT SpA



IL CONGUAGLIO TARIFFARIO RIFERITO AGLI ANNI DAL 2008 AL 2011 E' STATO DELIBERATO CON UN PRIMO ATTO DELLA CONFERENZA DELL'AUTORITA' D'AMBITO N. 472 IL 25/10/2012, APPROVATA DA 17 RAPPRESENTANTI DELLE AREE OMOGENEE SU 18 PRESENTI.

LA DEFINIZIONE AVVIENE CON LA DELIBERA 530 DEL 15/05/2014 APPROVATA ALL'UNANIMITA' DAI RAPPRESENTANTI DELLE AREE OMOGENEE (PRESENTI 16 SU 20 AVENTI DIRITTO AL VOTO).



**MA QUALI LE MOTIVAZIONI PER LA RICHIESTA DEL CONGUAGLIO?
VEDIAMOLE INSIEME :**

1. RICONOSCIMENTO "TOUT COURT" DEL **CONGUAGLIO SULLA TARIFFA** PER "MINORI VOLUMI CONSULTIVATI" DAL GESTORE. NELLA SOSTANZA I RICAVI DEL GESTORE SONO RISULTATI INFERIORI RISPETTO ALLE PREVISIONI PERCHE' **ABBIAMO CONSUMATO MENO ACQUA!**

VEDIAMO COME SI ARRIVA A DETERMINARE L'IMPORTO DEL CONGUAGLIO SUI CONSUMI, **L'ESEMPIO E' RIFERITO ALL'ANNO 2011**, CHE SI RIPETE PER GLI ANNI DAL 2008 AL 2010:

207.200.801 SONO I VOLUMI (espressi in mc) FATTURATI DAL GESTORE PER I SERVIZI DI EROGAZIONE ACQUA, FOGNATURA E DEPURAZIONE NEL 2011;

LA TARIFFA MEDIA CHE IL GESTORE HA REALIZZATO PER L'ANNO 2011 IN RELAZIONE AI VOLUMI FATTURATI E' STATA PARI A **€ 1,2865 a mc.**

MENTRE QUELLA DELIBERATA DALL'ATO 3 PER L'ANNO 2011 E **APPLICATA SULLE NOSTRE BOLLETTE** E' STATA DI **€ 1,3386 a mc;**

PRENDO LA TARIFFA MEDIA D'AMBITO ANNO 2011 (delibera 409/2010)	€ 1,3386
SOTTRAGGO LA TARIFFA MEDIA DEL GESTORE	-€ 1,2865
DIFFERENZA RICONOSCIUTA	€ 0,0521

MOLTIPLICO I VOLUMI MC FATTURATI DAL GESTORE, PER LA DIFFERENZA RICONOSCIUTA E TROVO IL CONGUAGLIO TARIFFARIO 2011

mc 207.200.801 * € 0,0521 = € 10.795.161
ET VOILA', LES JEUX SONT FAITS

STESSO PROCEDIMENTO PER GLI ANNI 2008 2009 2010 PER UN TOTALE COMPLESSIVO DI **€ 27.704.817**

2. RICONOSCIMENTO SU RICHIESTA DI SMAT spa DI **MAGGIORI AMMORTAMENTI** CONSUNTIVATI DAL GESTORE RISPETTO A QUELLI RICOMPRESI NEL PIANO D'AMBITO PER COMPLESSIVI **€ 12.234.521**

3. ACCERTAMENTO DI ULTERIORI **RIMBORSI DI MUTUI** AGLI ENTI LOCALI PER COMPLESSIVI **€ 2.638.842**

4. RICONOSCIMENTO DELLA **REMUNERAZIONE DEL CAPITALE INVESTITO** (abrogato dai referendum del 2011) PER MAGGIORI INVESTIMENTI EFFETTUATI DAL GESTORE PER COMPLESSIVI **€ 378.285**

4. RICONOSCIMENTO DELLA **REMUNERAZIONE DEL CAPITALE INVESTITO** (abrogato dai referendum del 2011)
PER MAGGIORI INVESTIMENTI EFFETTUATI DAL GESTIORE PER COMPLESSIVI **€ 378.285**

.....E TOCCO FINALE, LA CILIEGINA SULLA TORTA DELL'ACQUA,
L'INFLAZIONE ACCUMULATA NEGLI ANNI 2008 2011 PER **€ 4.013.698**

RIASSUMENDO LE PARTITE PREGRESSE A CONGUAGLIO SONO COSI' FORMATE:

CONGUAGLIO PER RICONOSCIMENTO TARIFFARIO 2008/2011	€ 27.704.817
CONGUAGLIO PER RICONOSCIMENTO DI MAGGIORI AMMORTAMENTI	€ 12.234.521
CONGUAGLIO DIFFERENZA REMUNERAZIONE CAPITALE INVESTITO	€ 378.285
CONGUAGLIO PER RIMBORSO MUTUI AGLI EE.LL.	€ 2.321.217
TOTALE CONGUAGLIO SENZA INFLAZIONE	€ 42.638.842
<i>PIU' INFLAZIONE CUMULATA</i>	<i>€ 4.013.698</i>
CONGUAGLIO COMPESSIVO	€ 46.652.540

IL "**PORTENTO**" VIENE POI ESPRESSO IN VALORE A MC PER I SINGOLI SERVIZI (ACQUEDOTTO, FOGNATURA E DEPURAZIONE) PROPORZIONALMENTE AI **RICAVI** FATTURATI NEL **2012**, IN RAPPORTO AL VOLUMI EROGATI. PER GENTILE CONCESSIONE DEL GESTORE IL CONGUAGLIO VIENE ADDEBITATO IN BOLLETTA IN TRE COMODE RATE ANNUALI A PARTIRE DAL 2014

MA ALLORA I RISULTATI ECONOMICI DI SMAT SPA PER I PERIODI RELATIVI AL CONGUAGLIO RICHESTO SONO STATI COSI' NEGATIVI?

VEDIAMOLI INSIEME:

UTILI DI SMAT spa ANTE 2012



Società Metropolitana Acque Torino S.p.A.

ESERCIZIO 2008	€ 12.245.965
ESERCIZIO 2009	€ 14.020.246
ESERCIZIO 2010	€ 17.006.372
ESERCIZIO 2011	€ 26.213.143
TOTALE UTILI CONSEGUITI	€ 69.485.726



DIVIDENDI DISTRIBUITI AI SOCI € 49.742.240

PARI AL 72% DEGLI UTILI

LE TARIFFE PER GLI ANNI DI CUI ALLA RICHIESTA DI CONGUAGLIO HANNO AMPIAMENTE CORRISPOSTO A QUANTO PREVEDE LA DIRETTIVAUE 2000/60 "COPERTURA INTEGRALE DEI COSTI" , NON SOLO MA HANNO CONTRIBUITO AL CONSEGUIMENTO PER IL GESTORE DI CONSIDEREVOLI UTILI .

QUINDI PER QUALE RAGIONE L'UTENTE DEL SII DOVREBBE CORRISPONDERE QUANTO GIA' A SUO TEMPO PAGATO?



ANDAMENTO STORICO DEI CONSUMI DELL'UTENZA

Andamento dei consumi medi giornalieri dell'utenza

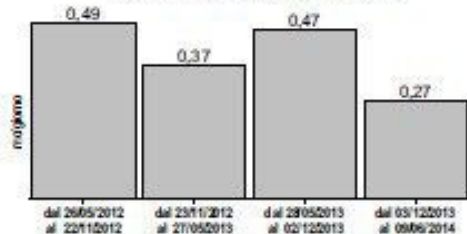

Dettaglio storico dei consumi medi giornalieri

dal 26/05/2012 al 22/11/2012	0,49 mc/giorno	Rilevato
dal 23/11/2012 al 27/05/2013	0,37 mc/giorno	Rilevato
dal 28/05/2013 al 02/12/2013	0,47 mc/giorno	Rilevato
dal 03/12/2013 al 09/06/2014	0,27 mc/giorno	Rilevato

1° semestre 2014

PROSPETTO IMPORTI

DESCRIZIONE	QUANTITA'	TARIFFA (*)	PARZIALE	IMPORTO	IVA
SERVIZIO ACQUEDOTTO					
Consumo acqua dal 02/12/2013 al 31/12/2013					
Tariffa agevolata	mc	7	0,310000	2,170000	
Tariffa base	mc	0	0,775000	0,000000	
Prima scadenza	mc	0	1,007000	0,000000	
Seconda scadenza	mc	0	1,712000	0,000000	
Terza scadenza	mc	0	2,483000	0,000000	
	mc			2,170000	
Consumo acqua dal 01/01/2014 al 09/06/2014					
Tariffa agevolata	mc	38	0,333200	11,952000	
Tariffa base	mc	8	0,833000	6,664000	
Prima scadenza	mc	0	1,083000	0,000000	
Seconda scadenza	mc	0	1,841000	0,000000	
Terza scadenza	mc	0	2,692000	0,000000	
	mc			18,659200	
Comp. te. Utl. Acq. 01/01/2014 al 09/06/2014 (2)	mc	44	0,004000	0,18	10 %
SERVIZIO FOGNATURA					
Fognatura dal 02/12/2013 al 31/12/2013	mc	7	0,215200	1,506400	10 %
Fognatura dal 01/01/2014 al 09/06/2014	mc	44	0,231300	10,177200	10 %
Comp. te. Utl. Fog. 01/01/2014 al 09/06/2014 (2)	mc	44	0,004000	0,18	10 %
SERVIZIO DEPURAZIONE					
Depurazione dal 02/12/2013 al 31/12/2013	mc	7	0,575800	4,030600	10 %
Depurazione dal 01/01/2014 al 09/06/2014	mc	44	0,616700	27,134800	10 %
Comp. te. Utl. Dep. 01/01/2014 al 09/06/2014 (2)	mc	44	0,004000	0,18	10 %
Quota Fissa Acqua 02/12/2013 al 31/12/2013	nr.	1	0,019890	x 99 29	0,58
Quota Fissa Acqua 01/01/2014 al 09/06/2014	nr.	1	0,021369	x 99 160	3,42
Quota Fissa fogn. 02/12/2013 al 31/12/2013	nr.	1	0,006273	x 99 29	0,12
Quota Fissa fogn. 01/01/2014 al 09/06/2014	nr.	1	0,004575	x 99 160	0,73
Quota Fissa Dep. 02/12/2013 al 31/12/2013	nr.	1	0,011397	x 99 29	0,33
Quota Fissa Dep. 01/01/2014 al 09/06/2014	nr.	1	0,012219	x 99 160	1,96
Periodo di regolazione ante 2012 - conguaglio I RATA (4)					
Servizio Acquedotto				5,89	10 %
Servizio Fognatura				11,69	10 %
Servizio Depurazione				5,07	10 %
Penalita' ritardati pagamenti				1,41	r.c. IVA
Restituzione componente tariffaria di remunerazione del capitale investito (3)					
Quota Servizio Acquedotto	nr.	1	4,790000	4,79-	10 %
Quota Servizio Fognatura	nr.	1	1,080000	1,08-	10 %
Quota Servizio Depurazione	nr.	1	2,810000	2,81-	10 %
IVA 10 %				7,53	
Totale da pagare				Euro 84,27	

Periodo di regolazione ante 2012 – conguaglio I RATA (4)

(2) Componente tariffaria a favore delle popolazioni colpite dagli eventi sismici (quota 2014, art. 2 dell'Allegato AEEG n° 52/2013/9/COM del 21.11.2013)

(3) Restituzione componente tariffaria di remunerazione del capitale investito relativa al periodo 21/07/2011 - 31/12/2011 abrogata in esito al referendum popolare del 12 e 13 Giugno 2011, a norma dell'liberazione.



Cosa si può fare?

ADOC è stata l'unica associazione dei consumatori ad attivarsi e proporre un'azione collettiva.

Richiede una iscrizione simbolica di 5 euro per gli utenti singoli e 20 euro per i condomini.

Cosa fa?

Invierà per conto degli utenti una lettera di diffida a Smat SpA per chiedere la restituzione della prima rata del conguaglio e la non applicazione delle successive due rate.

Partirà con una causa pilota presso il giudice di pace in caso di inadempienza di Smat SpA.



Cosa bisogna fare per aderire?

- **Compilare e firmare il modulo di adesione**
- **Inviare ad adoc.torino@tiscali.it :**
 - **scansione documento di identità e il codice fiscale**
 - **scansione della bolletta SMAT dove compare la prima rata del conguaglio**